

Figures of Thai Export of Pet Food in 2019-2021

I. Explanation Thai H.S. code of Pet Food Products

II. Thai H.S. code Pet Food Yearly statistic in 2012-2021

III. Yearly statistic in 2019-2021

1. Thai Exports of Pet Food to the world in 2019-2021
2. Thai Exports of Pet Food Products Containing meat to EU, Japan, U.S.A., China, Middle East and Others in 2019-2021
3. Thai Exports of Pet Food Products Containing meat to Top 5 Countries in 2019-2021
4. Thai Exports of Pet food (230910) to the World in 2019-2021
5. Thai Exports of Pet food (23091010001) to the World in 2019-2021
6. Thai Exports of Pet food (23091010090) to the World in 2019-2021

IV. Graph : Yearly statistic in 2019-2021

1. Graph: Thai Exports Quantity and Value of Preparations of a kind used in animal feeding (2309) to the world
2. Graph: Thai Exports Quantity and Value of Dog or cat food, put up for retail sale (2309.10) to the world
3. Thai Exports Quantity and Value of other than dog or cat food (2309.90) to the world



I. Explanation Thai H.S. code of Pet Food Products

ตัวเลขที่ใช้ในการแถลงข่าวสินค้าอาหารสัตว์เลี้ยงของกระทรวงพาณิชย์ ม.ค.-ธ.ค.2564 ใช้พิกัด 2309 หมายถึงสินค้าอาหารสัตว์เลี้ยงสำหรับสุนัขหรือแมว และสัตว์เลี้ยงชนิดอื่นๆ

Product / H.S. Code	Product Description	Quantity (Ton)		% Growth	%Share 2020	Value (Million Baht)		% Growth	%Share 2020	Value (Million USD)		% Growth	%Share 2020
		Jan-Dec 2020	Jan-Dec 2021			Jan-Dec 2020	Jan-Dec 2021			Jan-Dec 2020	Jan-Dec 2021		
2309	Preparations of a kind used in animal feeding	849,377	1,030,674	21	100	61,576	77,121	25	100	1,982	2,448	23	100
2309.10	Dog or cat food, put up for retail sale	609,001	720,694	18	70	51,500	65,397	27	85	1,658	2,074	25	85
2309.90	Other preparations of a kind used in animal feeding (other than dog or cat food)	240,376	309,981	29	30	10,075	11,724	16	15	324	373	15	15

Source : www.moc.go.th Prepared by : Thai Pet Food Trade Association

กระทรวงพาณิชย์

- ยอดส่งออกอาหารสัตว์เลี้ยงกระทรวงพาณิชย์นำไปแถลงข่าว **ใช้พิกัด 2309** ซึ่งแบ่งออกเป็น 2 ประเภท ได้แก่
- (1) อาหารสุนัขหรือแมว จัดทำขึ้นเพื่อการขายปลีก ภายใต้พิกัด 2309.10
 - (2) อาหารสัตว์เลี้ยงอื่นๆที่ไม่ใช่สุนัขหรือแมว ภายใต้พิกัด 2309.90

สมาคมการค้าอาหารสัตว์เลี้ยงไทย

สมาชิกสมาคมฯ ผลิตสินค้าอาหารสัตว์เลี้ยงแบบเปียก สำหรับสุนัขหรือแมว **อยู่ภายใต้พิกัด 2309.10** ซึ่งพิกัดนี้ได้รวมสินค้าอาหารสัตว์เลี้ยงทั้งแบบเปียกและแบบแห้ง



สมาคมการค้าอาหารสัตว์เลี้ยงไทย
Thai Pet Food Trade Association

II. Thai H.S. code Pet Food Yearly statistic in 2012-2021

พิกัดศุลกากรไทย สินค้าอาหารสัตว์เลี้ยงสำหรับสุนัขหรือแมว
และการส่งออกสินค้าดังกล่าวของไทยไปทั่วโลก ปี 2012-2021

สินค้าอาหารสัตว์เลี้ยงสำหรับสุนัขหรือแมว ที่สมาชิกสมาคมฯ ผลิต
เป็นชนิดเปียกและมีเนื้อสัตว์เป็นส่วนผสม ซึ่งจะอยู่ภายใต้พิกัดย่อย 2309.10.10

Thai H.S. Code	ProDuct Description	Common name	Quantity (Ton)										%Share 2020	%Share 2021
			2012	2013	2014	2015	2016	2017	2018	2019	2020	2021		
-2309.10	- อาหารสุนัขหรือแมว จัดทำขึ้นเพื่อ การขายปลีก	- Dog or cat food, put up for retail sale	346,212	377,612	403,615	426,667	455,970	481,678	533,422	540,902	609,001	720,694	100	100
-2309.10.10	-- ที่มีเนื้อสัตว์	-- Containing meat	253,272	274,319	288,600	290,935	309,102	344,702	460,186	477,922	539,234	639,292	89	89
--2309.10.10.001	--- ปลาบรรจุภาชนะที่ อากาศผ่าน เข้าออกไม่ได้	--- Fish in airtight containers	70,500	64,381	65,530	65,652	70,749	73,621	86,295	85,211	93,093	122,192	17	19
--2309.10.10.090	--- อื่นๆ	--- Other	182,766	209,938	223,069	225,283	238,353	271,051	373,892	392,676	446,141	517,100	83	81
-2309.10.90	-- อื่นๆ (ไม่มีเนื้อสัตว์)	-- Other	92,945	103,316	115,017	135,742	146,872	137,006	73,235	63,022	69,768	81,405	11	11

Source : www.moc.go.th Prepared by : Thai Pet Food Trade Association

หมายเหตุ

สมาคมการค้าอาหารสัตว์เลี้ยงไทย

ในที่ประชุมวิสามัญ ครั้งที่ 1/2564 วันที่ 4 กุมภาพันธ์ 2564 ประเมินว่าการส่งออกสินค้าอาหารสัตว์เลี้ยงประเภท Wet Pet Food ที่เกี่ยวข้องกับสมาชิก TPFA มีปริมาณ 258,824 ตัน/ปี (48%) คิดเป็นมูลค่า 28,551 ล้านบาท (65%) โดยประมาณ (พิจารณาจากตัวเลขยอดขายของสมาชิก 11 บริษัท ในช่วงปี 2020)



III. Yearly statistic in **2019-2021**

1. Thai **Exports** of Pet Food to the world in 2019-2021
2. Thai **Exports** of Pet Food Products Containing meat to EU, Japan, U.S.A., China, Middle East and Others in 2019-2021
3. Thai **Exports** of Pet Food Products Containing meat to Top 5 Countries in 2019-2021
4. Thai **Exports** of Pet food (230910) to the World in 2019-2021
5. Thai **Exports** of Pet food (23091010001) to the World in 2019-2021
6. Thai **Exports** of Pet food (23091010090) to the World in 2019-2021

1. Thai Exports of Pet Food Products to the world in 2019-2021

Product / H.S. Code	ProDuct Description	Quantity (Ton)			% Growth		%Share 2020	%Share 2021	Value (Million Baht)			% Growth		%Share 2020	%Share 2021	Value (Million USD)			% Growth		%Share 2020	%Share 2021
		2019	2020	2021	19/20	20/21			2019	2020	2021	19/20	20/21			2019	2020	2021	19/20	20/21		
2309.10	- Dog or cat food, put up for retail sale	540,902	609,001	720,694	13	18	100	100	42,984	51,500	65,397	20	27	100	100	1,388	1,658	2,074	19	25	100	100
--2309.10.10	-- Containing meat	477,922	539,234	639,292	13	19	89	89	36,296	44,229	57,004	22	29	86	87	1,173	1,424	1,807	21	27	86	87
---2309.10.10.001	--- Fish in airtight containers	85,211	93,093	122,192	9	31	17	19	9,529	10,573	14,345	11	36	24	25	308	340	454	11	33	24	25
---2309.10.10.090	--- Other	392,676	446,141	517,100	14	16	83	81	26,764	33,656	42,660	26	27	76	75	865	1,083	1,353	25	25	76	75
--2309.10.90	-- Other (Without meat)	63,022	69,768	81,405	11	17	11	11	6,691	7,273	8,394	9	15	14	13	216	234	267	9	14	14	13

- ตัวเลขการส่งออกสินค้าอาหารสัตว์เลี้ยง จากกระทรวงพาณิชย์ ภายใต้พิกัด **2309.10.10** ประจำเดือน ม.ค. - ธ.ค. 2021 มีปริมาณ **639,292** ตัน มูลค่า **57,004** ล้านบาท

- ดังนั้น สินค้าอาหารสัตว์เลี้ยงประเภท Wet Pet Food ที่เกี่ยวข้องกับ TPFA โดยใช้สัดส่วนปริมาณ 48% และมูลค่า 65% จะเท่ากับ ปริมาณ **306,860** ตัน และมูลค่า **37,053** ล้านบาท โดยประมาณ



TPFA

สมาคมการค้าอาหารสัตว์เลี้ยงไทย
Thai Pet Food Trade Association

2. Thai Exports of Pet Food Products Containing meat To EU, Japan, U.S.A., China, Middle East and Others in 2019-2021

Product / H.S. Code	Country	Quantity (Ton)			% Growth		%Share 2020	%Share 2021	Value (Million Baht)			% Growth		%Share 2020	%Share 2021	Value (Million USD)			% Growth		%Share 2020	%Share 2021
		2019	2020	2021	19/20	20/21			2019	2020	2021	19/20	20/21			2019	2020	2021	19/20	20/21		
Pet Food (Fish in airtight containers) 2309.10.10.001	World	85,211	93,093	122,192	9	31	100	100	9,529	10,573	14,345	11	36	100	100	308	341	454	11	33	100	100
	U.S.A.	11,150	11,622	21,220	4	83	12	17	1,771	1,843	3,724	4	102	17	26	57	59	118	4	98	17	26
	EU (28)	18,130	21,125	23,486	17	11	23	19	2,699	3,147	3,589	17	14	30	25	87	101	114	16	12	30	25
	Japan	24,637	22,037	24,194	-11	10	24	20	2,430	2,316	2,653	-5	15	22	18	78	75	84	-5	13	22	19
	China	7,066	6,312	5,219	-11	-17	7	4	712	694	644	-3	-7	7	4	23	22	21	-3	-8	7	5
	Middle east (15)	460	998	1,319	117	32	1	1	45	87	139	93	59	0.8	1	1	2.8	4.4	92	56	0.8	1.0
	Others	23,766	30,999	46,753	30	51	33	38	1,872	2,485	3,595	33	45	24	25	60	80	114	32	42	24	25
Petfood (Other) 2309.10.10.090	World	392,676	446,141	517,100	12	14	100	100	26,763	33,656	42,660	26	27	100	100	865	1,083	1,353	25	25	100	100
	U.S.A.	49,523	62,241	75,191	26	21	14	15	6,697	9,697	12,721	45	31	29	30	217	312	402	44	29	29	30
	Japan	74,389	85,046	85,362	14	0	19	17	4,864	5,772	6,316	19	9	17	15	157	186	201	18	8	17	15
	EU (28)	25,362	27,062	33,893	7	25	6	7	3,588	3,831	4,730	7	23	11	11	116	123	150	7	22	11	11
	China	4,211	6,376	7,333	51	15	1	1	618	961	1,094	56	14	3	3	20	31	35	55	13	3	3
	Middle east (15)	7,367	9,801	12,662	33	29	2	2	380	587	859	55	46	2	2	12	19	27	54	44	2	2
	Others	231,823	255,615	302,659	10	18	57	59	10,617	12,809	16,939	21	32	38	40	343	413	537	20	30	38	40
Total of Pet Food Products		477,887	539,234	639,292	13	19	100	100	36,292	44,229	57,004	22	29	100	100	1,172	1,424	1,807	21	27	100	100

3. Thai Exports of Pet Food Products Containing meat to Top 5 Countries in 2019-2021

Product / H.S. Code	Country	QUANTITY (Ton)			%Growth		%Share 2020	%Share 2021	Value (million Bath)			%Growth		%Share 2020	%Share 2021	Value (million USD)			%Growth		%Share 2020	%Share 2021
		2019	2020	2021	19/20	20/21			2019	2020	2021	19/20	20/21			2019	2020	2021	19/20	20/21		
Fish in airtight containers 2309.10.10.001	World	85,211	93,093	122,192	9	31	100	100	9,529	10,573	14,345	11	36	100	100	308	341	454	11	33	100	100
	U.S.A.	11,150	11,622	21,220	4	83	12	17	1,771	1,843	3,724	4	102	17	26	57	59	118	4	98	17	26
	Japan	24,637	22,037	24,194	-11	10	24	20	2,430	2,316	2,653	-5	15	22	18	78	75	84	-5	13	22	19
	Italy	11,554	13,808	14,686	20	6	15	12	1,763	2,085	2,236	18	7	20	16	57	67	71	18	6	20	16
	China	7,066	6,312	5,219	-11	-17	7	4	712	694	644	-3	-7	7	4	23	22	21	-3	-8	7	5
	Taiwan	3,297	4,068	4,895	23	20	4	4	331	448	556	35	24	4	4	11	14	18	35	22	4	4
	Others	27,506	35,246	51,977	28	47	38	43	2,522	3,187	4,531	26	42	30	32	82	103	143	26	40	30	32
Other 2309.10.10.090	World	392,676	446,141	517,100	14	16	100	100	26,764	33,656	42,660	26	27	100	100	865	1,083	1,353	25	25	100	100
	U.S.A.	49,523	62,241	75,191	26	21	14	15	6,697	9,697	12,721	45	31	29	30	217	312	402	44	29	29	30
	Japan	74,389	85,046	85,362	14	0.4	19	17	4,864	5,772	6,316	19	9	17	15	157	186	201	18	8	17	15
	Malaysia	58,541	61,210	67,513	5	10	14	13	2,190	2,450	3,154	12	29	7	7	71	79	100	11	27	7	7
	Australia	23,014	24,515	33,594	7	37	5	6	1,552	1,948	2,633	26	35	6	6	50	63	84	25	33	6	6
	Italy	11,380	12,028	11,371	6	-5	3	2	1,703	1,760	1,692	3	-4	5	4	55	57	54	3	-5	5	4
	Others	175,828	201,100	244,067	14	21	45	47	9,758	12,030	16,143	23	34	36	38	316	387	512	23	32	36	38
Total Pet Food products		477,887	539,234	639,292	13	19	100	100	36,293	44,229	57,004	22	29	100	100	1,173	1,423	1,807	21	27	100	100

4. Thai Exports of Pet food to the World in 2019-2021

Product description : Thai HS Code **2309 10** Dog or cat food, put up for retail sale

NO.	Country	QUANTITY (Ton)			%Growth		%Share 2020	%Share 2021	Value (million Bath)			%Growth		%Share 2020	%Share 2021	Value (million USD)			%Growth		%Share 2020	%Share 2021
		2019	2020	2021	19/20	20/21			2019	2020	2021	19/20	20/21			2019	2020	2021	19/20	20/21		
WORLD		540,902	609,001	720,694	13	18	100	100	42,984	51,500	65,397	20	27	100	100	1,388	1,658	2,074	19	25	100	100
1	U.S.A.	74,059	94,202	118,145	27	25	15	16	10,593	14,389	19,628	36	36	28	30	342	463	622	35	34	28	30
2	JAPAN	109,101	113,214	115,008	4	2	19	16	8,225	8,717	9,598	6	10	17	15	266	281	305	6	9	17	15
3	MALAYSIA	77,796	82,659	102,484	6	24	14	14	2,928	3,287	4,621	12	41	6	7	95	106	147	12	38	6	7
4	ITALY	24,228	27,885	28,697	15	3	5	4	3,669	4,169	4,352	14	4	8	7	118	134	138	14	3	8	7
5	AUSTRALIA	31,608	33,317	43,198	5	30	5	6	2,559	2,944	3,860	15	31	6	6	83	95	123	15	29	6	6
6	PHILIPPINES	28,563	39,578	52,966	39	34	6	7	1,172	1,667	2,277	42	37	3	3	38	54	72	42	34	3	3
7	INDONESIA	41,534	45,164	50,228	9	11	7	7	1,470	1,776	2,257	21	27	3	3	47	57	72	21	26	3	3
8	GERMANY	11,119	11,586	16,901	4	46	2	2	1,564	1,595	2,214	2	39	3	3	51	51	70	2	36	3	3
9	TAIWAN	31,670	33,233	31,981	5	-4	5	4	1,703	1,961	2,203	15	12	4	3	55	63	70	14	11	4	3
10	CHINA	12,851	13,290	12,977	3	-2	2	2	1,542	1,752	1,808	14	3	3	3	50	56	57	13	2	3	3
Top 10 Country		442,530	494,128	572,584	12	16	81	79	35,423	42,257	52,818	19	25	82	81	1,144	1,360	1,676	19	23	82	81
Others		98,372	114,873	148,110	17	29	19	21	7,560	9,244	12,579	22	36	18	19	244	298	399	4	6	18	19

5. Thai Exports of Pet food to the World in 2019-2021

Product description : Thai HS Code **2309 10 10 001** Fish in airtight containers

NO.	Country	QUANTITY (Ton)			%Growth		%Share 2020	%Share 2021	Value (million Bath)			%Growth		%Share 2020	%Share 2021	Value (million USD)			%Growth		%Share 2020	%Share 2021
		2019	2020	2021	19/20	20/21			2019	2020	2021	19/20	20/21			2019	2020	2021	19/20	20/21		
WORLD		85,211	93,093	122,192	9	31	100	100	9,529	10,573	14,345	11	36	100	100	308	341	454	11	33	100	100
1	U.S.A.	11,150	11,622	21,220	4	83	29	22	1,771	1,843	3,724	4	102	17	26	57	59	118	4	98	17	26
2	JAPAN	24,637	22,037	24,194	-11	10	24	20	2,430	2,316	2,653	-5	15	22	18	78	75	84	-5	13	22	19
3	ITALY	11,554	13,808	14,686	20	6	12	17	1,763	2,085	2,236	18	7	20	16	57	67	71	18	6	20	16
4	MALAYSIA	6,910	8,608	15,176	25	76	9	12	349	439	816	26	86	4	6	11	14	26	26	83	4	6
5	CHINA	7,066	6,312	5,219	-11	-17	7	4	712	694	644	-3	-7	7	4	23	22	21	-3	-8	7	5
6	TAIWAN	3,297	4,068	4,895	23	20	4	4	331	448	556	35	24	4	4	11	14	18	35	22	4	4
7	GERMANY	3,071	3,199	3,567	4	11	3	3	418	446	509	7	14	4	4	14	14	16	7	12	4	4
8	AUSTRALIA	4,133	5,585	5,350	35	-4	6	4	293	401	412	37	3	4	3	9	13	13	37	1	4	3
9	S. KOREA	1,849	2,128	2,504	15	18	2	2	224	277	332	24	20	3	2	7	9	11	22	19	3	2
10	UNITED KINGDOM	1,292	1,383	1,878	7	36	1	2	195	215	302	10	41	2	2	6	7	10	10	39	2	2
Top 10 Country		63,809	67,129	77,469	5	15	72	63	6,715	7,321	8,461	9	16	69	59	217	236	268	9	14	69	59
Others		10,251	14,342	23,503	40	64	15	19	1,043	1,409	2,159	35.0	53.3	13	15	34	46	68	3.8	6.7	13	15

6. Thai Exports of Pet food to the World in 2019-2021

Product description : Thai HS Code 2309 10 10 090 Other

NO.	Country	QUANTITY (Ton)			%Growth		%Share 2020	%Share 2021	Value (million Bath)			%Growth		%Share 2020	%Share 2021	Value (million USD)			%Growth		%Share 2020	%Share 2021
		2019	2020	2021	19/20	20/21			2019	2020	2021	19/20	20/21			2019	2020	2021	19/20	20/21		
WORLD		392,676	446,141	517,100	14	16	100	100	26,764	33,656	42,660	26	27	100	100	865	1,083	1,353	25	25	100	100
1	U.S.A.	49,523	62,241	75,191	26	21	14	15	6,697	9,697	12,721	45	31	29	30	217	312	402	44	29	29	30
2	JAPAN	74,389	85,046	85,362	14	0.4	19	17	4,864	5,772	6,316	19	9	17	15	157	186	201	18	8	17	15
3	MALAYSIA	58,541	61,210	67,513	5	10	14	13	2,190	2,450	3,154	12	29	7	7	71	79	100	11	27	7	7
4	AUSTRALIA	23,014	24,515	33,594	7	37	5	6	1,552	1,948	2,633	26	35	6	6	50	63	84	25	33	6	6
5	INDONESIA	36,477	39,806	43,776	9	10	9	8	1,287	1,567	1,976	22	26	5	5	42	51	63	21	25	5	5
6	PHILIPPINES	25,794	30,901	39,117	20	27	7	8	1,043	1,315	1,755	26	34	4	4	34	42	56	26	31	4	4
7	ITALY	11,380	12,028	11,371	6	-5	3	2	1,703	1,760	1,692	3	-4	5	4	55	57	54	3	-5	5	4
8	TAIWAN	27,525	28,501	26,519	4	-7	6	5	1,240	1,399	1,542	13	10	4	4	40	45	49	12	9	4	4
9	GERMANY	6,598	7,433	12,023	13	62	2	2	879	992	1,499	13	51	3	4	28	32	47	12	48	3	4
10	CHINA	4,211	6,376	7,333	51	15	1	1	618	960	1,094	55	14	3	3	20	31	35	55	13	3	3
Top 10 Country		317,451	358,058	401,800	13	12	80	78	22,074	27,859	34,383	26	23	83	81	713	896	1,091	26	22	83	81
Others		75,225	88,083	115,300	17	31	20	22	4,690	5,797	8,276	24	43	17	19	152	187	262	4	7	17	19



IV. Graph : Yearly statistic in 2019-2021

1. Graph: Thai Exports Quantity and Value of Preparations of a kind used in animal feeding (2309) to the world
2. Graph: Thai Exports Quantity and Value of Dog or cat food, put up for retail sale (2309.10) to the world
3. Graph: Thai Exports Quantity and Value of other than dog or cat food (2309.90) to the world

1.Graph:Thai Exports Quantity and Value of Preparations of a kind used in animal feeding (2309) to the world in 2019-2021

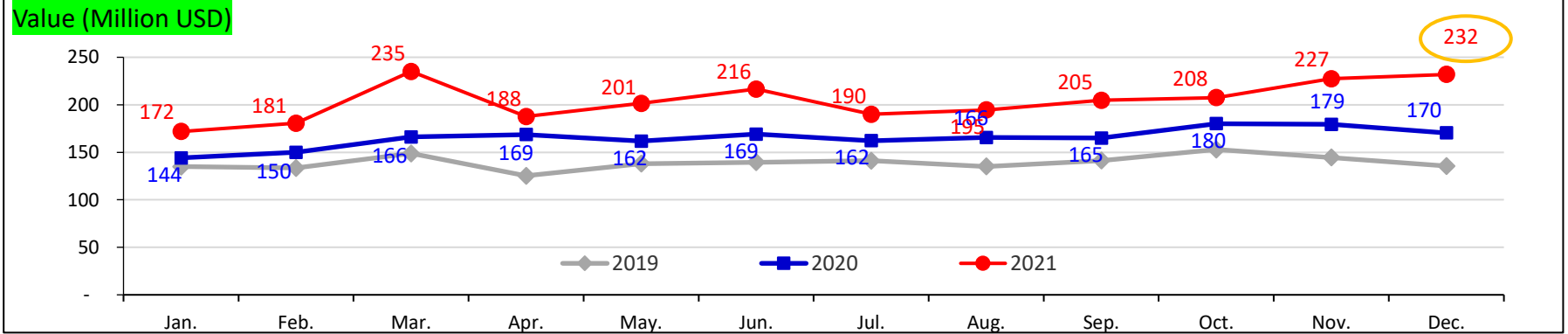
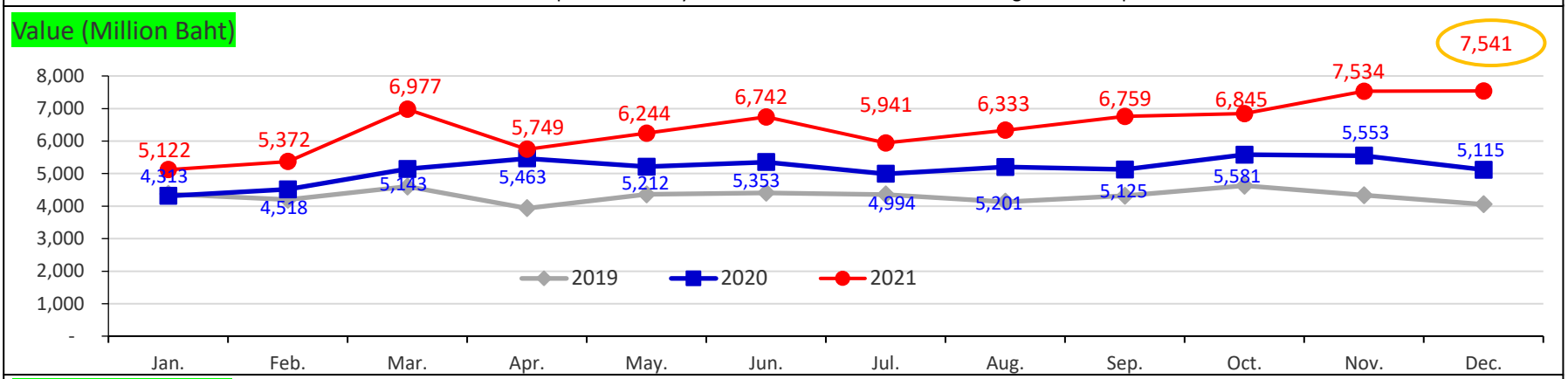
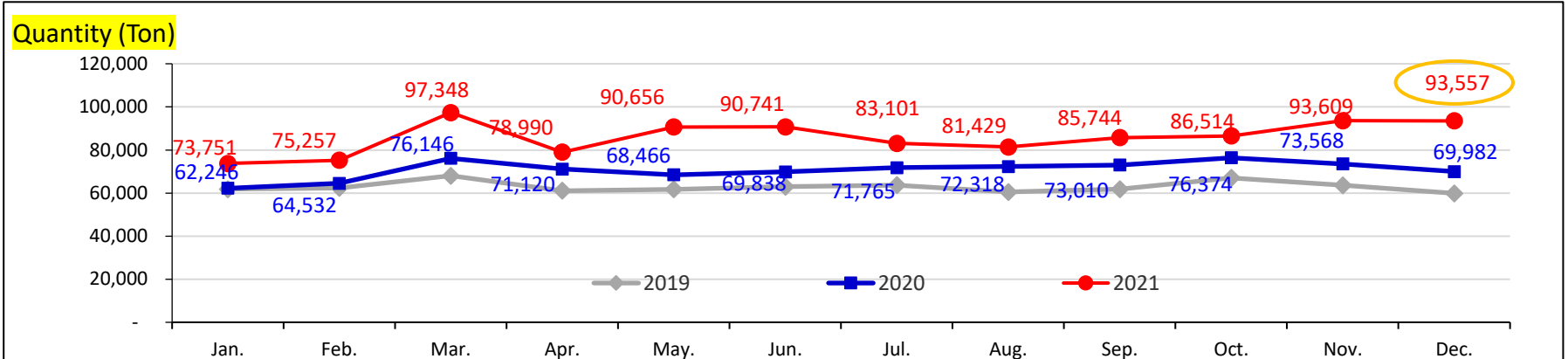

2. Graph: Thai Exports Quantity and Value of Dog or cat food, put up for retail sale (2309.10) to the world in 2019-2021

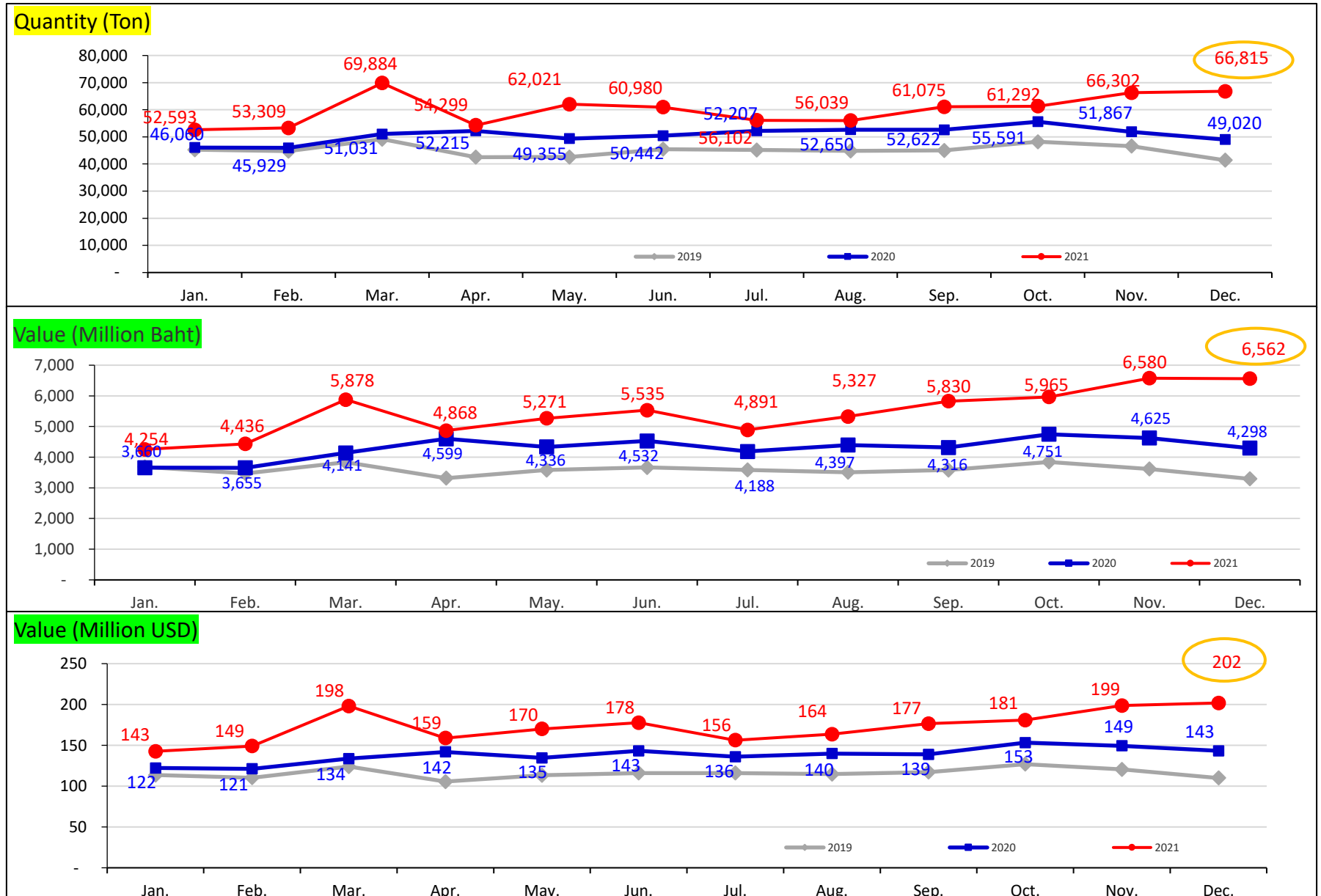

3. Thai Exports Quantity and Value of other than dog or cat food (2309.90) to the world in 2019-2021

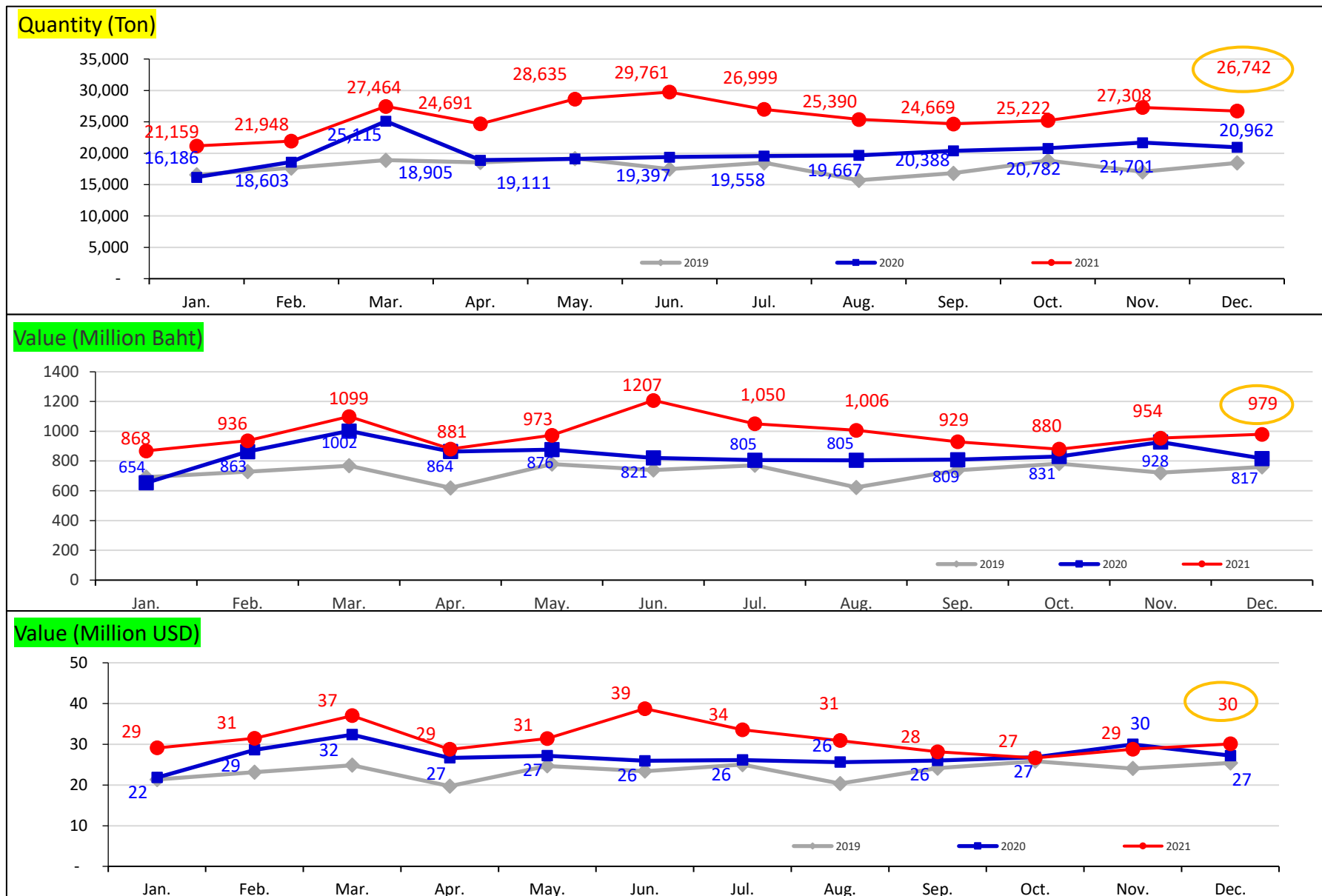



Update สถิติการนำเข้า-ส่งออก ประจำเดือนมกราคม 2565

คาดว่าจะส่งให้สมาชิกประมาณปลายเดือนกุมภาพันธ์ 2565

