

Figures of Thai Export of Pet Food in 2020-2022

I. Explanation Thai H.S. code of Pet Food Products

II. Thai H.S. code Pet Food Yearly statistic in 2013-2022

III. Yearly statistic in 2020-2022

1. Thai Exports of Pet Food to the world in 2020-2022
2. Thai Exports of Pet Food Products Containing meat to EU, Japan, U.S.A., China, Middle East and Others in 2020-2022
3. Thai Exports of Pet Food Products Containing meat to Top 5 Countries in 2020-2022
4. Thai Exports of Pet food (230910) to the World in 2020-2022
5. Thai Exports of Pet food (23091010001) to the World in 2020-2022
6. Thai Exports of Pet food (23091010090) to the World in 2020-2022

IV. Graph : Yearly statistic in 2020-2022

1. Graph: Thai Exports Quantity and Value of Preparations of a kind used in animal feeding (2309) to the world
2. Graph: Thai Exports Quantity and Value of Dog or cat food, put up for retail sale (2309.10) to the world
3. Thai Exports Quantity and Value of other than dog or cat food (2309.90) to the world



I. Explanation Thai H.S. code of Pet Food Products

ตัวเลขที่ใช้ในการแปลงข่าวสินค้าอาหารสัตว์เลี้ยงของกระทรวงพาณิชย์ ม.ค.-ธ.ค. 2565 ใช้พิกัด 2309 หมายถึงสินค้าอาหารสัตว์เลี้ยงสำหรับสุนัขหรือแมว และสัตว์เลี้ยงชนิดอื่นๆ

Product / H.S. Code	Product Description	Quantity (Ton)		% Growth	%Share	Value (Million Baht)		% Growth	%Share	Value (Million USD)		% Growth	%Share
		Jan - Dec 2021	Jan - Dec 2022			Jan - Dec 2021	Jan - Dec 2022			Jan - Dec 2021	Jan - Dec 2022		
2309	Preparations of a kind used in animal feeding	1,030,785	1,135,396	10	100	77,118	98,117	27	100	2,448	2,833	16	100
2309.10	Dog or cat food, put up for retail sale	720,795	818,281	14	72	65,391	85,211	30	87	2,074	2,461	19	87
2309.90	Other preparations of a kind used in animal feeding (other than dog or cat food)	309,990	317,115	2	28	11,726	12,906	10	13	373	372	0	13

Source : www.moc.go.th Prepared by : Thai Pet Food Trade Association

กระทรวงพาณิชย์

- ยอดส่งออกอาหารสัตว์เลี้ยงกระทรวงพาณิชย์นำไปแปลงข่าว ใช้พิกัด 2309 ซึ่งแบ่งออกเป็น 2 ประเภท ได้แก่
- (1) อาหารสุนัขหรือแมว จัดทำขึ้นเพื่อการขายปลีก ภายใต้พิกัด 2309.10
 - (2) อาหารสัตว์อื่นๆที่ไม่ใช่สุนัขหรือแมว ภายใต้พิกัด 2309.90

สมาคมการค้าอาหารสัตว์เลี้ยงไทย

สมาชิกสมาคมฯ ผลิตสินค้าอาหารสัตว์เลี้ยงแบบเปียก สำหรับสุนัขหรือแมว อยู่ภายใต้พิกัด 2309.10 ซึ่งพิกัดนี้ได้รวมสินค้าอาหารสัตว์เลี้ยงทั้งแบบเปียกและแบบแห้ง



สมาคมการค้าอาหารสัตว์เลี้ยงไทย
Thai Pet Food Trade Association

II. Thai H.S. code Pet Food Yearly statistic in 2013-2022

พิกัดศุลกากรไทย สินค้าอาหารสัตว์เลี้ยงสำหรับสุนัขหรือแมว
และการส่งออกสินค้าดังกล่าวของไทยไปทั่วโลก ปี 2013-2022

สินค้าอาหารสัตว์เลี้ยงสำหรับสุนัขหรือแมว ที่สมาชิกสมาคมฯ ผลิต
เป็นชนิดเปียกและมีเนื้อสัตว์เป็นส่วนผสม ซึ่งจะอยู่ภายใต้พิกัดย่อย 2309.10.10

Thai H.S. Code	Product Description	Common name	Quantity (Ton)										%Share 2021	%Share 2022
			2013	2014	2015	2016	2017	2018	2019	2020	2021	2022		
-2309.10	- อาหารสุนัขหรือแมว จัดทำขึ้นเพื่อ การขายปลีก	- Dog or cat food, put up for retail sale	377,612	403,615	426,667	455,970	481,678	533,422	540,902	609,001	720,694	818,281	100	100
-2309.10.10	-- ที่มีเนื้อสัตว์	-- Containing meat	274,319	288,600	290,935	309,102	344,702	460,186	477,922	539,234	639,292	747,354	89	91
---2309.10.10.001	--- ปลาบรรจุภาชนะที่ อากาศผ่าน เข้าออกไม่ได้	--- Fish in airtight containers	64,381	65,530	65,652	70,749	73,621	86,295	85,211	93,093	122,192	133,763	19	18
---2309.10.10.090	--- อื่นๆ	--- Other	209,938	223,069	225,283	238,353	271,051	373,892	392,676	446,141	517,100	613,554	81	82
--2309.10.90	-- อื่นๆ (ไม่มีเนื้อสัตว์)	-- Other	103,316	115,017	135,742	146,872	137,006	73,235	63,022	69,768	81,405	70,965	11	9

Source : www.moc.go.th Prepared by : Thai Pet Food Trade Association

หมายเหตุ

สมาคมการค้าอาหารสัตว์เลี้ยงไทย

ในที่ประชุมวิสามัญ ครั้งที่ 2/2565 วันที่ 7 เมษายน 2565 ประเมินว่าการส่งออกสินค้าอาหารสัตว์เลี้ยงประเภท Wet Pet Food ที่เกี่ยวข้องกับสมาชิก TPFA มีปริมาณ 287,557 ตัน/ปี (45%) คิดเป็นมูลค่า 38,442 ล้านบาท (67%) โดยประมาณ (พิจารณาจากตัวเลขยอดขายของสมาชิก 10 บริษัท ในช่วงปี 2021)



III. Yearly statistic in 2020-2022

1. Thai **Exports** of Pet Food to the world in 2020-2022
2. Thai **Exports** of Pet Food Products Containing meat to EU, Japan, U.S.A., China, Middle East and Others in 2020-2022
3. Thai **Exports** of Pet Food Products Containing meat to Top 5 Countries in 2020-2022
4. Thai **Exports** of Pet food (230910) to the World in 2020-2022
5. Thai **Exports** of Pet food (23091010001) to the World in 2020-2022
6. Thai **Exports** of Pet food (23091010090) to the World in 2020-2022

1. Thai Exports of Pet Food Products to the world in 2020-2022

Product / H.S. Code	ProDuct Description	Quantity (Ton)			% Growth		%Share	%Share	Value (Million Baht)			% Growth		%Share	%Share	Value (Million USD)			% Growth		%Share	%Share
		2020	2021	2022	20/21	21/22	2021	2022	2020	2021	2022	20/21	21/22	2021	2022	2020	2021	2022	20/21	21/22	2021	2022
2309.10	- Dog or cat food, put up for retail sale	609,001	720,694	818,281	18	14	100	100	51,500	65,397	85,211	27	30	100	100	1,658	2,074	2,461	25	19	100	100
--2309.10.10	-- Containing meat	539,234	639,292	747,354	19	17	89	91	44,229	57,004	77,648	29	36	87	91	1,424	1,807	2,242	27	24	87	91
---2309.10.10.001	--- Fish in airtight containers	93,093	122,192	133,763	31	9	19	18	10,573	14,345	18,063	36	26	25	23	340	454	523	33	15	25	23
---2309.10.10.090	--- Other	446,141	517,100	613,554	16	19	81	82	33,656	42,660	59,583	27	40	75	77	1,083	1,353	1,720	25	27	75	77
--2309.10.90	--Other (Without meat)	69,768	81,405	70,965	17	-13	11	9	7,273	8,394	7,566	15	-10	13	9	234	267	219	14	-18	13	9

- ตัวเลขการส่งออกสินค้าอาหารสัตว์เลี้ยง จากกระทรวงพาณิชย์ ภายใต้พิกัด **2309.10.10** ประจำเดือน ม.ค.-ธ.ค. 2022 มีปริมาณ **747,354** ตัน มูลค่า **77,648** ล้านบาท

- ดังนั้น สินค้าอาหารสัตว์เลี้ยงประเภท Wet Pet Food ที่เกี่ยวข้องกับ TPFA โดยใช้สัดส่วนปริมาณ **45%** และมูลค่า **67%** จะเท่ากับ ปริมาณ **336,309** ตัน และมูลค่า **52,024** ล้านบาท โดยประมาณ



TPFA

สมาคมการค้าอาหารสัตว์เลี้ยงไทย
Thai Pet Food Trade Association

2. Thai Exports of Pet Food Products Containing meat To EU, Japan, U.S.A., China, Middle East and Others in 2020-2022

Product / H.S. Code	Country	Quantity (Ton)			% Growth		%Share 2021	%Share 2022	Value (Million Baht)			% Growth		%Share 2021	%Share 2022	Value (Million USD)			% Growth		%Share 2021	%Share 2022
		2020	2021	2022	20/21	21/22			2020	2021	2022	20/21	21/22			2020	2021	2022	20/21	21/22		
Pet Food (Fish in airtight containers) 2309.10.10.001	World	93,093	122,213	133,763	31	9	100	100	10,573	14,347	18,063	36	26	100	100	341	454	523	33	15	100	100
	U.S.A.	11,622	21,220	30,632	83	44	17	23	1,843	3,724	5,548	102	49	26	31	59	118	161	98	36	26	31
	EU (28)	21,125	23,487	24,090	11	3	19	18	3,147	3,590	4,137	14	15	25	23	101	114	121	12	6	25	23
	Japan	22,037	24,195	22,788	10	-6	20	17	2,316	2,654	2,807	15	6	18	16	75	84	81	13	-4	19	15
	China	6,312	5,219	7,201	-17	38	4	5	694	644	1,074	-7	67	4	6	22	21	31	-8	49	5	6
	Middle east (15)	998	1,319	1,614	32	22	1	1	87	139	245	59	77	1	1	2.8	4.4	7.0	56	61	1	1
	Others	30,999	46,772	47,438	51	1	38	35	2,485	3,597	4,252	45	18	25	24	80	114	123	42	8	25	24
Petfood (Other)	World	446,141	517,261	613,554	14	16	100	100	33,656	42,659	59,583	27	40	100	100	1,083	1,353	1,720	25	27	100	100
	U.S.A.	62,241	75,228	119,513	21	59	15	19	9,697	12,725	21,029	31	65	30	35	312	403	607	29	51	30	35
	EU (28)	27,062	33,893	46,325	25	37	7	8	3,831	4,730	7,521	23	59	11	13	123	150	218	22	45	11	13
	Japan	85,046	85,455	84,266	0	-1	17	14	5,772	6,321	7,072	10	12	15	12	186	201	204	8	1	15	12
	Middle east (15)	9,801	12,661	15,181	29	20	2	2	587	859	1,273	46	48	2	2	19	27	37	44	35	2	2
	China	6,376	7,333	7,298	15	0	1	1	961	1,094	1,212	14	11	3	2	31	35	35	13	0.03	3	2
	Others	255,615	302,692	340,970	18	13	59	56	12,809	16,930	21,476	32	27	40	36	413	537	620	30	15	40	36
Total of Pet Food Products		539,234	639,475	747,317	19	17	100	100	44,229	57,006	77,646	29	36	100	100	1,424	1,807	2,242	27	24	100	100

3. Thai Exports of Pet Food Products Containing meat to Top 5 Countries in 2020-2022

Product / H.S. Code	Country	QUANTITY (Ton)			%Growth		%Share	%Share	%Share	Value (million Bath)			%Growth		%Share	%Share	Value (million USD)			%Growth		%Share	%Share
		2020	2021	2022	20/21	21/22	2020	2021	2022	2020	2021	2022	20/21	21/22	2021	2022	2020	2021	2022	20/21	21/22	2021	2022
Fish in airtight containers 2309.10.10.001	World	93,093	122,192	133,763	31	9	100	100	100	10,573	14,345	18,063	36	26	100	100	341	454	523	33	15	100	100
	U.S.A.	11,622	21,220	30,632	83	44	12	17	23	1,843	3,724	5,548	102	49	26	31	59	118	161	98	36	26	31
	Japan	22,037	24,194	22,788	10	-6	24	20	17	2,316	2,653	2,807	15	6	18	16	75	84	81	13	-4	19	15
	Italy	13,808	14,686	14,531	6	-1	15	12	11	2,085	2,236	2,452	7	10	16	14	67	71	72	6	1	16	14
	China	6,312	5,219	7,201	-17	38	7	4	5	694	644	1,074	-7	67	4	6	22	21	31	-8	49	5	6
	Malaysia	8,608	15,192	12,651	76	-17	9	12	9	439	817	808	86	-1	6	4	14	26	23	83	-9	6	4
	Others	30,705	41,680	45,960	36	10	33	34	34	3,196	4,270	5,375	34	26	30	30	103	135	155	31	15	30	30
Other 2309.10.10.090	World	446,141	517,100	613,554	16	19	100	100	100	33,656	42,660	59,583	27	40	100	100	1,083	1,353	1,720	25	27	100	100
	U.S.A.	62,241	75,191	119,513	21	59	14	15	19	9,697	12,721	21,029	31	65	30	35	312	402	607	29	51	30	35
	Japan	85,046	85,362	84,266	0.4	-1	19	17	14	5,772	6,316	7,072	9	12	15	12	186	201	204	8	1	15	12
	Malaysia	61,210	67,513	75,019	10	11	14	13	12	2,450	3,154	3,784	29	20	7	6	79	100	109	27	9	7	6
	Australia	24,515	33,594	39,659	37	18	5	6	6	1,948	2,633	3,496	35	33	6	6	63	84	101	33	20	6	6
	Italy	12,028	11,371	16,981	-5	49	3	2	3	1,760	1,692	2,832	-4	67	4	5	57	54	83	-5	54	4	5
	Others	201,100	244,067	278,116	21	14	45	47	45	12,030	16,143	21,370	34	32	38	36	387	512	616	32	20	38	36
Total Pet Food products		539,234	639,292	747,317	19	17	100	100	100	44,229	57,004	77,646	29	36	100	100	1,423	1,807	2,242	27	24	100	100

4. Thai Exports of Pet food to the World in 2020-2022

Product description : Thai HS Code **2309 10** Dog or cat food, put up for retail sale

NO.	Country	QUANTITY (Ton)			%Growth		%Share 2021	%Share 2022	Value (million Bath)			%Growth		%Share 2021	%Share 2022	Value (million USD)			%Growth		%Share 2021	%Share 2022
		2020	2021	2022	20/21	21/22			2020	2021	2022	20/21	21/22			2020	2021	2022	20/21	21/22		
WORLD		609,001	720,694	818,281	18	14	100	100	51,500	65,397	85,211	27	30	100	100	1,658	2,074	2,461	25	19	100	100
1	U.S.A.	94,202	118,145	157,584	25	33	16	19	14,389	19,628	27,964	36	42	30	33	463	622	808	34	30	30	33
2	JAPAN	113,214	115,008	114,843	2	0	16	14	8,717	9,598	10,918	10	14	15	13	281	305	315	9	3	15	13
3	ITALY	27,885	28,697	33,864	3	18	4	4	4,169	4,352	5,698	4	31	7	7	134	138	167	3	21	7	7
4	MALAYSIA	82,659	102,484	104,536	24	2	14	13	3,287	4,621	5,302	41	15	7	6	106	147	154	38	5	7	6
5	AUSTRALIA	33,317	43,198	50,250	30	16	6	6	2,944	3,860	5,134	31	33	6	6	95	123	148	29	21	6	6
6	PHILIPPINES	39,578	52,966	83,494	34	58	7	10	1,667	2,277	3,707	37	63	3	4	54	72	107	34	48	3	4
7	TAIWAN	33,233	31,981	37,012	-4	16	4	5	1,961	2,203	3,156	12	43	3	4	63	70	91	11	30	3	4
8	GERMANY	11,586	16,901	18,181	46	8	2	2	1,595	2,214	2,943	39	33	3	3	51	70	84	36	20	3	3
9	INDONESIA	45,164	50,228	42,701	11	-15	7	5	1,776	2,257	2,331	27	3	3	3	57	72	68	26	-6	3	3
10	CHINA	13,290	12,977	14,552	-2	12	2	2	1,752	1,808	2,298	3	27	3	3	56	57	66	2	14	3	3
Top 10 Country		494,128	572,584	657,018	16	15	79	80	42,257	52,818	69,451	25	31	81	82	1,360	1,676	2,006	23	20	81	82
Others		114,873	148,110	161,263	29	9	21	20	9,244	12,579	15,760	36	25	19	18	298	399	455	6	3	19	18

5. Thai Exports of Pet food to the World in 2020-2022

Product description : Thai HS Code **2309 10 10 001** Fish in airtight containers

NO.	Country	QUANTITY (Ton)			%Growth		%Share 2021	%Share 2022	Value (million Bath)			%Growth		%Share 2021	%Share 2022	Value (million USD)			%Growth		%Share 2021	%Share 2022
		2020	2021	2022	20/21	21/22			2020	2021	2022	20/21	21/22			2020	2021	2022	20/21	20/21		
WORLD		93,093	122,192	133,763	31	9	100	100	10,573	14,345	18,063	36	26	100	100	341	454	523	33	15	100	100
1	U.S.A.	11,622	21,220	30,632	83	44	22	32	1,843	3,724	5,548	102	49	26	31	59	118	161	98	36	26	31
2	JAPAN	22,037	24,194	22,788	10	-6	20	17	2,316	2,653	2,807	15	6	18	16	75	84	81	13	-4	19	15
3	ITALY	13,808	14,686	14,531	6	-1	17	23	2,085	2,236	2,452	7	10	16	14	67	71	72	6	1	16	14
4	CHINA	6,312	5,219	7,201	-17	38	4	5	694	644	1,074	-7	67	4	6	22	21	31	-8	49	5	6
5	MALAYSIA	8,608	15,176	12,651	76	-17	12	9	439	816	808	86	-1	6	4	14	26	23	83	-9	6	4
6	TAIWAN	4,068	4,895	5,708	20	17	4	4	448	556	789	24	42	4	4	14	18	23	22	29	4	4
7	GERMANY	3,199	3,567	3,977	11	11	3	3	446	509	675	14	32	4	4	14	16	19	12	21	4	4
8	AUSTRALIA	5,585	5,350	5,890	-4	10	4	4	401	412	554	3	34	3	3	13	13	16	1	22	3	3
9	UNITED KINGDOM	1,383	1,878	2,336	36	24	2	2	215	302	421	41	39	2	2	7	10	12	39	28	2	2
10	S. KOREA	2,128	2,504	2,537	18	1	2	2	277	332	373	20	12	2	2	9	11	11	19	3	2	2
Top 10 Country		78,751	98,689	108,251	25	10	81	81	9,164	12,185	15,499	33	27	85	86	295	386	449	31	16	85	86
Others		14,342	23,503	25,512	64	9	19	19	1,409	2,159	2,564	53.3	18.7	15	14	46	68	74	6.7	1	15	14

6. Thai Exports of Pet food to the World in 2020-2022

Product description : Thai HS Code 2309 10 10 090 Other

NO.	Country	QUANTITY (Ton)			%Growth		%Share 2021	%Share 2022	Value (million Bath)			%Growth		%Share 2021	%Share 2022	Value (million USD)			%Growth		%Share 2021	%Share 2022
		2020	2021	2022	20/21	21/22			2020	2021	2022	20/21	21/22			2020	2021	2022	20/21	21/22		
WORLD		446,141	517,100	613,554	16	19	100	100	33,656	42,660	59,583	27	40	100	100	1,083	1,353	1,720	25	27	100	100
1	U.S.A.	62,241	75,191	119,513	21	59	15	19	9,697	12,721	21,029	31	65	30	35	312	402	607	29	51	30	35
2	JAPAN	85,046	85,362	84,266	0.4	-1.3	17	14	5,772	6,316	7,072	9	12	15	12	186	201	204	8	1	15	12
3	MALAYSIA	61,210	67,513	75,019	10	11	13	12	2,450	3,154	3,784	29	20	7	6	79	100	109	27	9	7	6
4	AUSTRALIA	24,515	33,594	39,659	37	18	6	6	1,948	2,633	3,496	35	33	6	6	63	84	101	33	20	6	6
5	ITALY	12,028	11,371	16,981	-5	49	2	3	1,760	1,692	2,832	-4	67	4	5	57	54	83	-5	54	4	5
6	PHILIPPINES	30,901	39,117	59,128	27	51	8	10	1,315	1,755	2,594	34	48	4	4	42	56	75	31	34	4	4
7	TAIWAN	28,501	26,519	30,678	-7	16	5	5	1,399	1,542	2,241	10	45	4	4	45	49	64	9	32	4	4
8	GERMANY	7,433	12,023	13,676	62	14	2	2	992	1,499	2,132	51	42	4	4	32	47	61	48	28	4	4
9	INDIA	20,521	33,803	35,920	65	6	7	6	916	1,669	2,009	82	20	4	3	30	53	58	79	10	4	3
10	INDONESIA	39,806	43,776	35,683	10	-18	8	6	1,567	1,976	1,934	26	-2	5	3	51	63	56	25	-11	5	3
Top 10 Country		372,204	428,270	510,524	15	19	83	83	27,815	34,958	49,123	26	41	82	82	895	1,109	1,418	24	28	82	82
Others		73,937	88,829	103,030	20	16	17	17	5,841	7,702	10,460	32	36	18	18	188	244	301	5	4	18	18



IV. Graph : Yearly statistic in 2020-2022

1. Graph: Thai Exports Quantity and Value of Preparations of a kind used in animal feeding (2309) to the world
2. Graph: Thai Exports Quantity and Value of Dog or cat food, put up for retail sale (2309.10) to the world
3. Graph: Thai Exports Quantity and Value of other than dog or cat food (2309.90) to the world

1.Graph:Thai Exports Quantity and Value of Preparations of a kind used in animal feeding (2309) to the world in 2020-2022

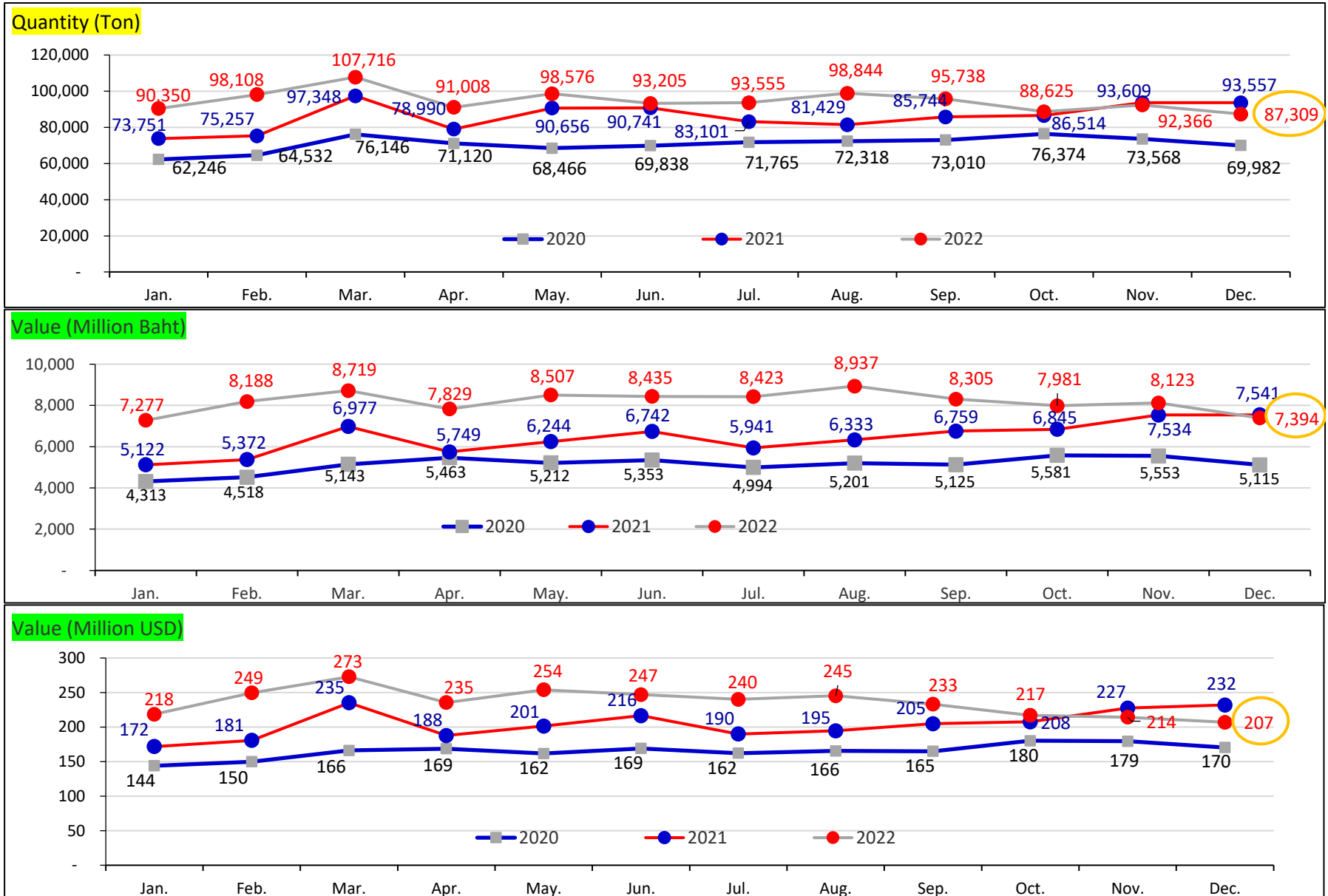

2. Graph: Thai Exports Quantity and Value of Dog or cat food, put up for retail sale (2309.10) to the world in 2020-2022

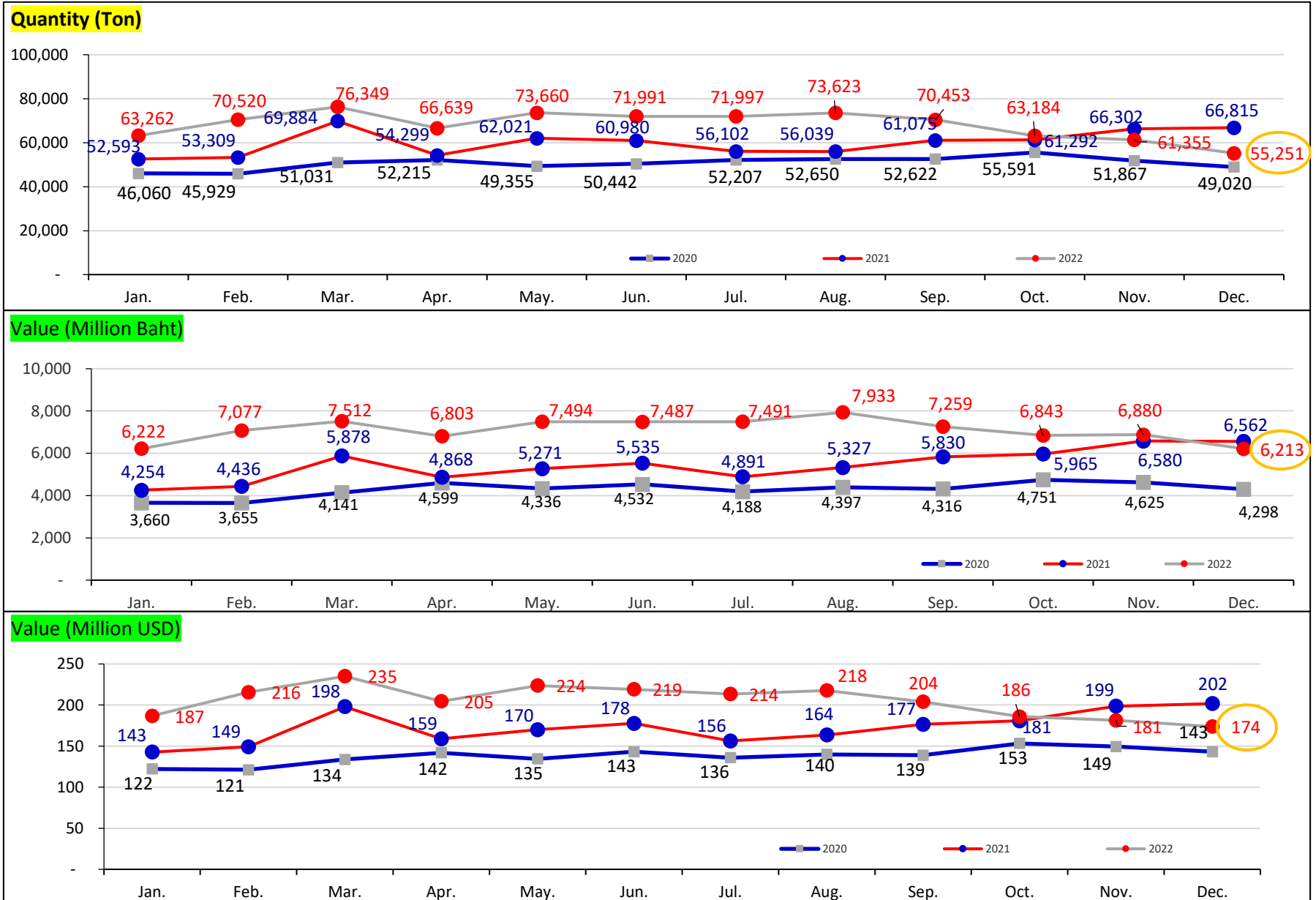

3. Thai Exports Quantity and Value of other than dog or cat food (2309.90) to the world in 2020-2022

Quantity (Ton)

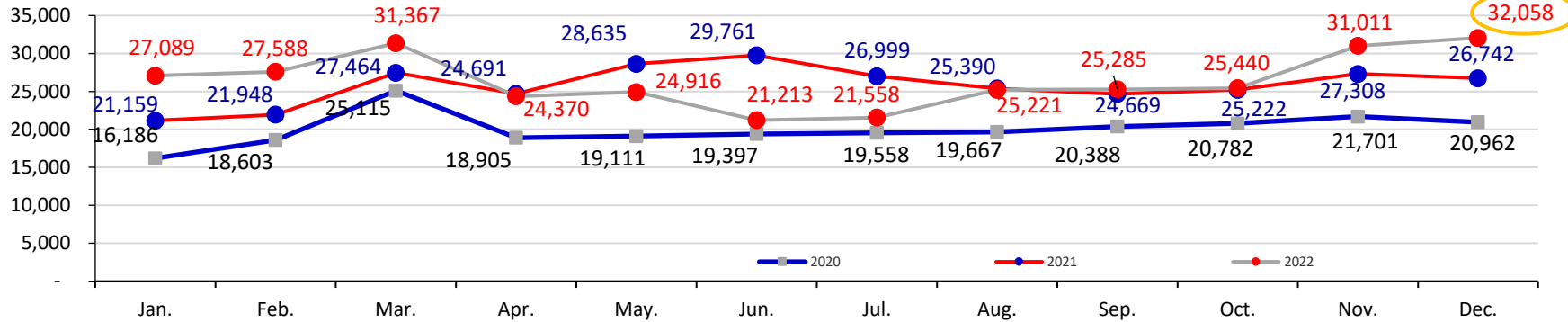

Value (Million Baht)

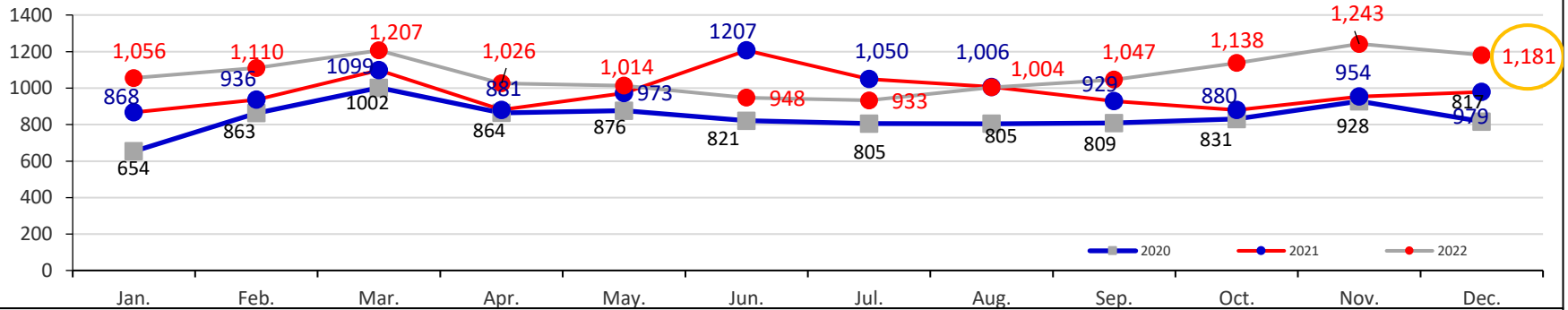

Value (Million USD)

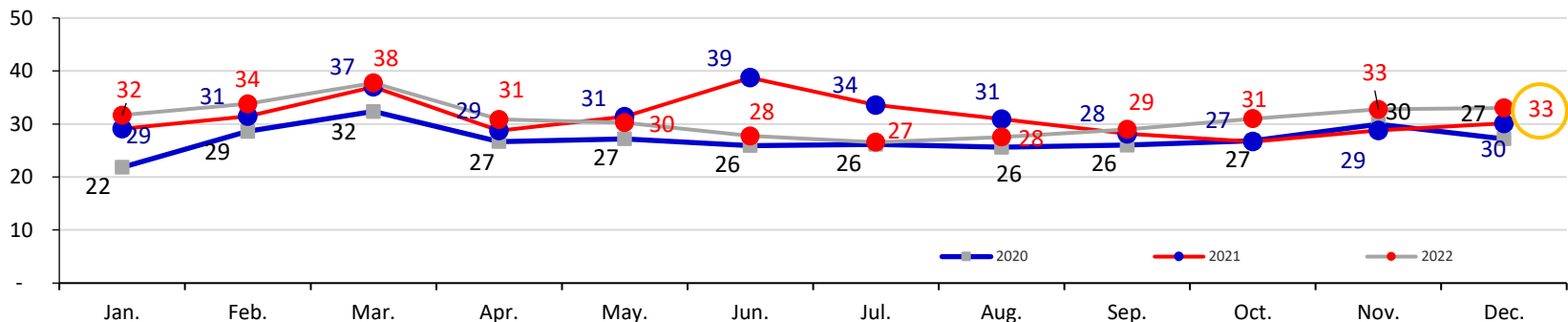



Update สถิติการนำเข้า-ส่งออก ประจำเดือนมกราคม 2566

คาดว่าจะส่งให้สมาชิกประมาณปลายเดือนกุมภาพันธ์ 2566

