

Figures of Thai Export of Pet Food in Jan - Feb 2021

I. Explanation Thai H.S. code of Pet Food Products

II. Accumulated statistic Jan - Feb 2021

1. Thai Exports of Pet Food Products to the world
2. Thai Exports of Pet Food Products to USA, Middle East, EU, Japan, China and the World

III. Graph : Monthly statistic in 2020/ Jan - Feb 2021

1. Graph: Thai Exports Quantity and Value of Preparations of a kind used in animal feeding (2309) to the world
2. Graph: Thai Exports Quantity and Value of Dog or cat food, put up for retail sale (2309.10) to the world
3. Thai Exports Quantity and Value of other than dog or cat food (2309.90) to the world



I. Explanation Thai H.S. code of Pet Food Products

ตัวเลขที่ใช้ในการแปลงข่าวสินค้าอาหารสัตว์เลี้ยงของกระทรวงพาณิชย์ ม.ค.-ก.พ. 2564 ใช้พิกัด 2309 หมายถึงสินค้าอาหารสัตว์เลี้ยงสำหรับสุนัขหรือแมว และสัตว์เลี้ยงชนิดอื่นๆ

Product / H.S. Code	Product Description	Quantity (Ton)		% Growth	%Share 2020	Value (Million Baht)		% Growth	%Share 2020	Value (Million USD)		% Growth	%Share 2020
		Jan-Feb 2020	Jan-Feb 2021			Jan-Feb 2020	Jan-Feb 2021			Jan-Feb 2020	Jan-Feb 2021		
2309	Preparations of a kind used in animal feeding	126,778	149,009	18	100	8,831	10,494	19	100	294	352	20	100
2309.10	Dog or cat food, put up for retail sale	91,989	105,902	15	71	7,315	8,690	19	83	243	292	20	83
2309.90	Other preparations of a kind used in animal feeding (other than dog or cat food)	34,789	43,107	24	29	1,517	1,804	19	17	50	61	20	17

Source : www.moc.go.th Prepared by : Thai Pet Food Trade Association

กระทรวงพาณิชย์

- ยอดส่งออกอาหารสัตว์เลี้ยงกระทรวงพาณิชย์นำไปแปลงข่าว **ใช้พิกัด 2309** ซึ่งแบ่งออกเป็น 2 ประเภท ได้แก่
- (1) อาหารสุนัขหรือแมว จัดทำขึ้นเพื่อการขายปลีก ภายใต้พิกัด 2309.10
 - (2) อาหารสัตว์เลี้ยงอื่นๆที่ไม่ใช่สุนัขหรือแมว ภายใต้พิกัด 2309.90

สมาคมการค้าอาหารสัตว์เลี้ยง

สมาชิกสมาคมฯ ผลิตสินค้าอาหารสัตว์เลี้ยงแบบเปียก สำหรับสุนัขหรือแมว **อยู่ภายใต้พิกัด 2309.10** ซึ่งพิกัดนี้ได้รวมสินค้าอาหารสัตว์เลี้ยงทั้งแบบเปียกและแบบแห้ง



สมาคมการค้าอาหารสัตว์เลี้ยงไทย
Thai Pet Food Trade Association

I. Explanation Thai H.S. code of Pet Food Products

พิกัดศุลกากรไทย สินค้าอาหารสัตว์เลี้ยงสำหรับสุนัขหรือแมว
และการส่งออกสินค้าดังกล่าวของไทยไปทั่วโลก ปี 2012-2020

สินค้าอาหารสัตว์เลี้ยงสำหรับสุนัขหรือแมว ที่สมาชิกสมาคมฯ ผลิต
เป็นชนิดเปียกและมีเนื้อสัตว์เป็นส่วนผสม ซึ่งจะอยู่ภายใต้พิกัดย่อย **2309.10.10**

Thai H.S. Code	ProDuct Description	Common name	Quantity (Ton)									%Share 2019	%Share 2020
			2012	2013	2014	2015	2016	2017	2018	2019	2020		
-2309.10	- อาหารสุนัขหรือแมว จัดทำขึ้นเพื่อ การขายปลีก	- Dog or cat food, put up for retail sale	346,212	377,612	403,615	426,667	455,970	481,678	533,422	540,902	608,989	100	100
-2309.10.10	-- ที่มีเนื้อสัตว์	-- Containing meat	253,272	274,319	288,600	290,935	309,102	344,702	460,186	477,922	539,221	88	89
---2309.10.10.001	--- ปลาบรรจุภาชนะที่ อากาศผ่าน เข้าออกไม่ได้	--- Fish in airtight containers	70,500	64,381	65,530	65,652	70,749	73,621	86,295	85,211	93,093	18	17
---2309.10.10.090	--- อื่นๆ	--- Other	182,766	209,938	223,069	225,283	238,353	271,051	373,892	392,676	446,128	82	83
--2309.10.90	-- อื่นๆ (ไม่มีเนื้อสัตว์)	-- Other	92,945	103,316	115,017	135,742	146,872	137,006	73,235	63,022	69,768	12	11

Source : www.moc.go.th Prepared by : Thai Pet Food Trade Association

หมายเหตุ

สมาคมการค้าอาหารสัตว์เลี้ยงไทย

ในที่ประชุมวิสามัญ ครั้งที่ 1/2564 วันที่ 4 กุมภาพันธ์ 2564 ประเมินว่าการส่งออกสินค้าอาหารสัตว์เลี้ยงประเภท Wet Pet Food ที่เกี่ยวข้องกับสมาชิก TPFA มีปริมาณ 258,824 ตัน/ปี (48%) คิดเป็นมูลค่า 28,551 ล้านบาท (65%) โดยประมาณ (พิจารณาจากตัวเลขยอดขายของสมาชิก 11 บริษัท ในช่วงปี 2020)



II. Accumulated statistic **Jan - Feb 2021**

1. Thai **Exports** of Pet Food Products to the world
2. Thai **Exports** of Pet Food Products to USA, Middle East, EU, Japan, China and the World

1. Thai Exports of Pet Food Products to the world in Jan - Feb 2021

Product / H.S. Code	Product Description	Quantity (Ton)		% Growth	%Share	Value (Million Baht)		% Growth	%Share	Value (Million USD)		% Growth	%Share
		Jan-Feb 2020	Jan-Feb 2021			Jan-Feb 2020	Jan-Feb 2021			Jan-Feb 2020	Jan-Feb 2021		
		-2309.10	- Dog or cat food, put up for retail sale			91,989	105,902			15	100		
--2309.10.10	-- Containing meat	80,929	94,089	16	89	6,193	7,503	21	86	206	252	22	86
---2309.10.10.001	--- Fish in airtight containers	13,963	16,443	18	17	1,558	1,723	11	23	52	58	12	23
---2309.10.10.090	--- Other	66,966	77,646	16	83	4,635	5,779	25	77	154	194	26	77
--2309.10.90	-- Other (Without meat)	11,060	11,813	7	11	1,121	1,187	6	14	37	40	7	14

- ตัวเลขการส่งออกสินค้าอาหารสัตว์เลี้ยง จากกระทรวงพาณิชย์ ภายใต้พิกัด **2309.10.10** ประจำเดือน ม.ค.-ก.พ. 2021 มีปริมาณ **94,089** ตัน มูลค่า **7,503** ล้านบาท

- ดังนั้น สินค้าอาหารสัตว์เลี้ยงประเภท Wet Pet Food ที่เกี่ยวข้องกับ TPFA โดยใช้สัดส่วนปริมาณ **48%** และมูลค่า **65%** จะเท่ากับ ปริมาณ **45,163** ตัน และมูลค่า **4,877** ล้านบาท โดยประมาณ

2. Thai Exports of Pet Food(Dog or Cat) Products to USA, Middle east, EU, Japan, China and the World in Jan - Feb 2021

Product / H.S. Code	Country	Quantity (Ton)		% Growth	%Share	Value (million Baht)		% Growth	%Share	Value (million USD)		% Growth	%Share
		Jan-Feb 2020	Jan-Feb 2021			Jan-Feb 2020	Jan-Feb 2021			Jan-Feb 2020	Jan-Feb 2021		
Petfood (Fish in airtight containers) 2309.10.10.001	World	13,963	16,443	18	100	1,558	1,723	11	100	52	58	12	100
	EU (28)	3,338	2,980	-11	18	486	428	-12	25	16	14	-11	25
	U.S.A.	1,827	2,734	50	17	289	423	46	25	10	14	48	25
	Japan	3,671	3,678	0.2	22	357	355	-0.4	21	12	12	0.5	21
	China	855	638	-25	4	90	69	-23	4	3	2	-23	4
	Middle east (15)	155	210	35	1	11	19	66	1	0.4	0.6	68	1
	Other	4,117	6,204	51	38	325	429	32	25	11	14	33	25
Petfood (Other) 2309.10.10.090	World	66,966	77,646	16	100	4,635	5,779	25	100	154	194	26	100
	U.S.A.	7,906	10,970	39	14	1,144	1,683	47	29	38	57	48	29
	Japan	13,819	15,554	13	20	908	1,010	11	17	30	34	12	17
	EU (28)	4,087	4,239	4	5	576	568	-1	10	19	19	-0.4	10
	China	800	845	6	1	113	126	11	2	4	4	12	2
	Middle east (15)	1,400	1,762	26	2	68	103	53	2	2	3	54	2
	Other	38,954	44,276	14	57	1,827	2,289	25	40	61	77	26	40
Total of Pet Food Products of 2309.10.10		80,929	94,089	16	100	6,193	7,503	21	100	206	252	22	100



III. Graph : Monthly statistic in 2020/ Jan - Feb 2021

1. Graph: Thai Exports Quantity and Value of Preparations of a kind used in animal feeding (2309) to the world
2. Graph: Thai Exports Quantity and Value of Dog or cat food, put up for retail sale (2309.10) to the world
3. Graph: Thai Exports Quantity and Value of other than dog or cat food (2309.90) to the world

1.Graph: Thai Exports Quantity and Value of Preparations of a kind used in animal feeding (2309) to the world in 2020/ Jan - Feb 2021

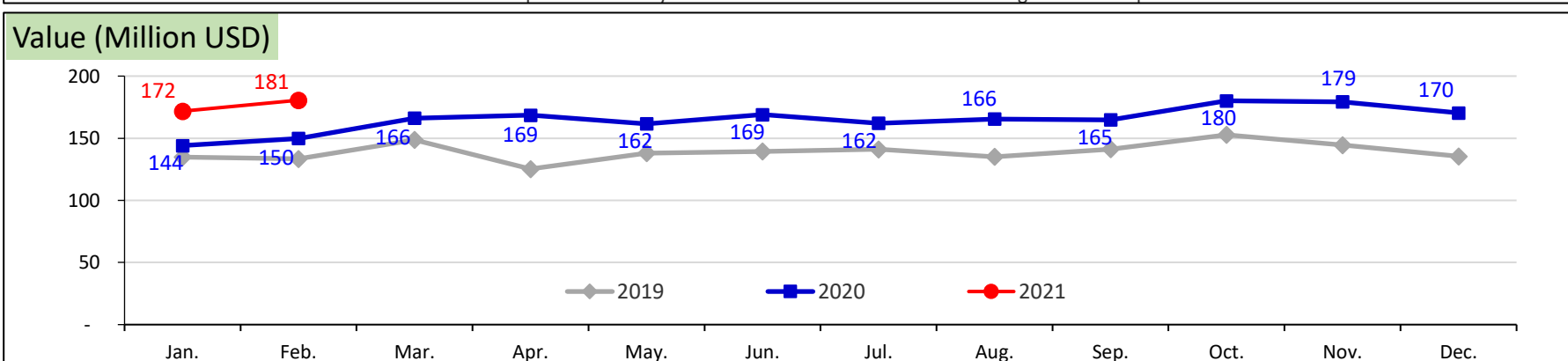
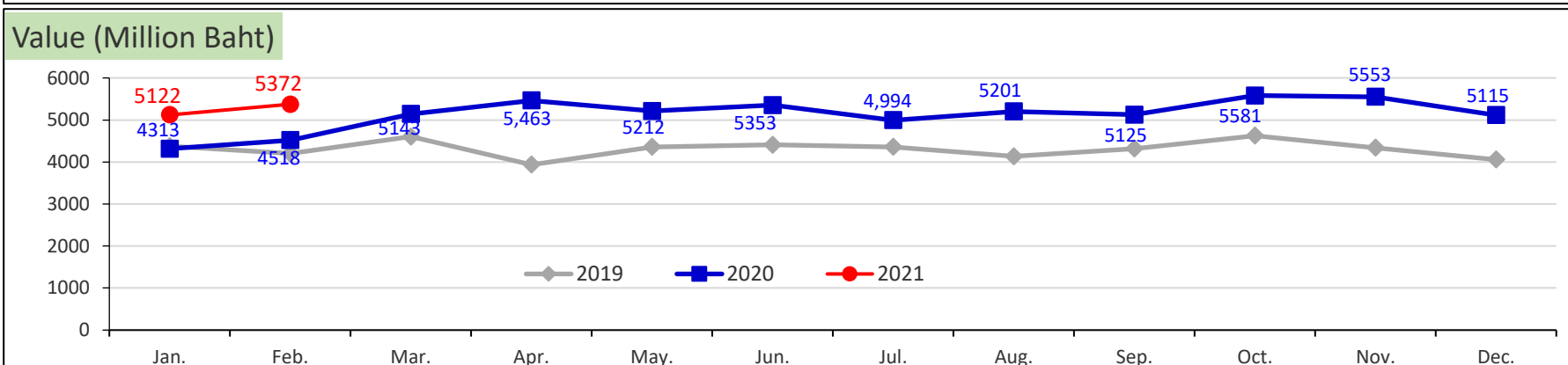
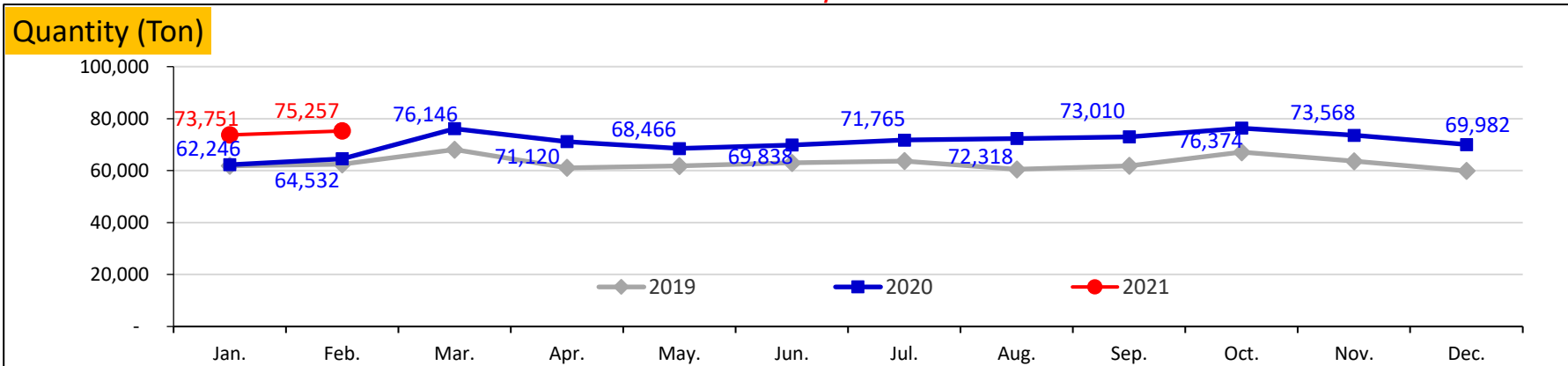

2. Graph: Thai Exports Quantity and Value of Dog or cat food, put up for retail sale (2309.10) to the world in 2020/ Jan - Feb 2021

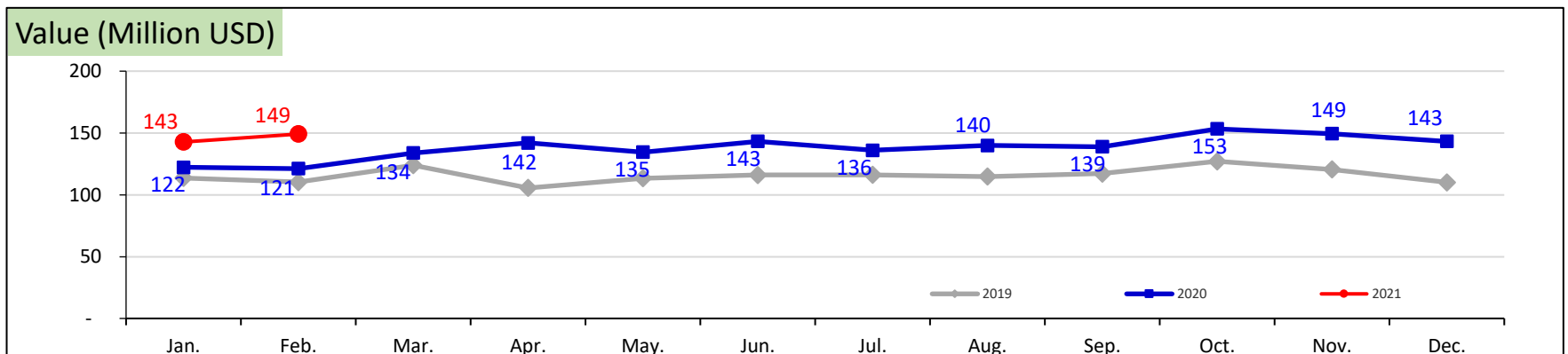
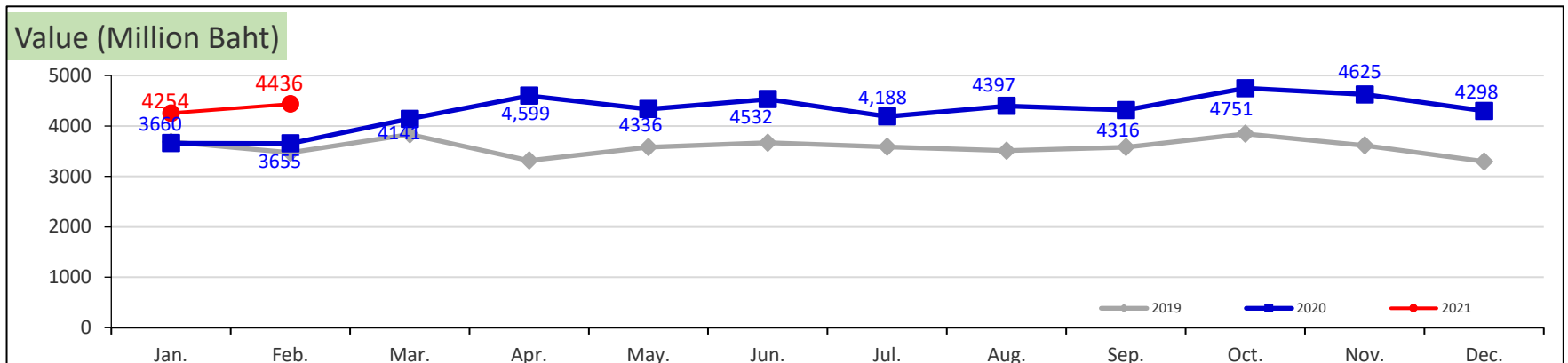
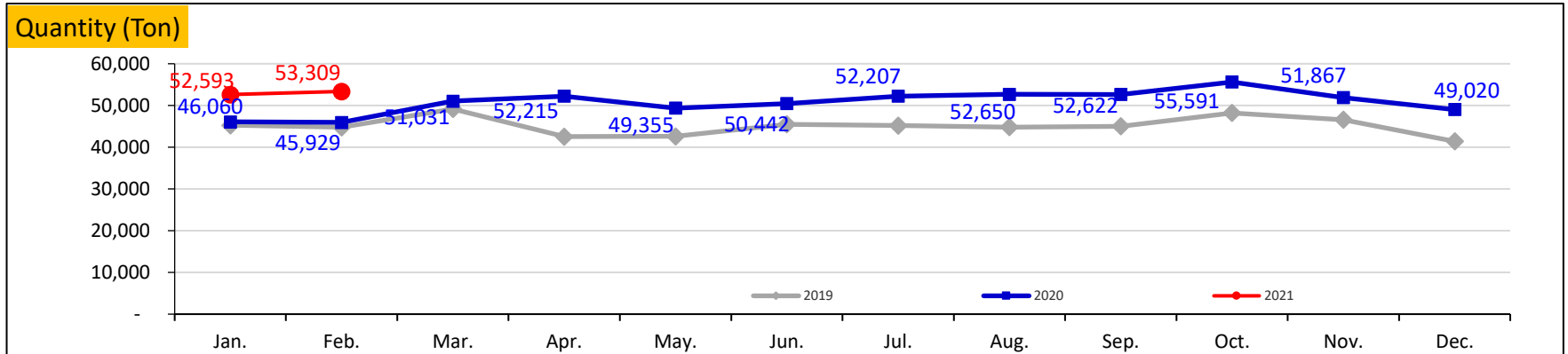

3. Thai Exports Quantity and Value of other than dog or cat food (2309.90) to the world in 2020/ Jan - Feb 2021

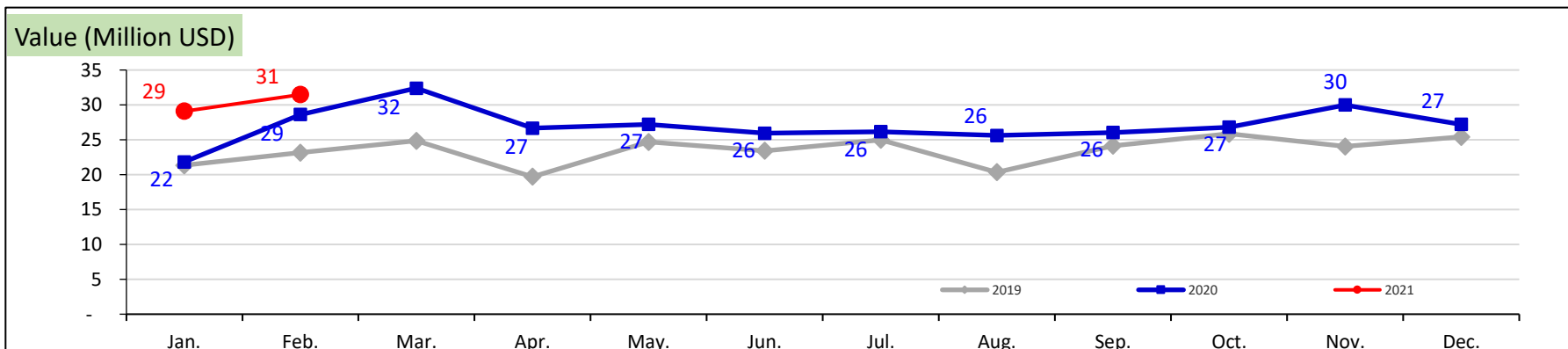
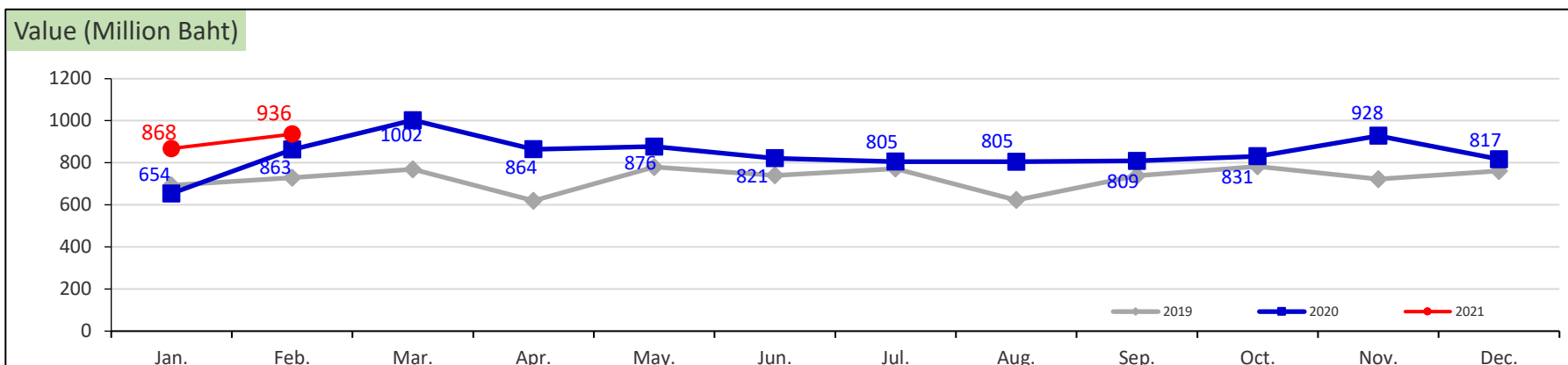
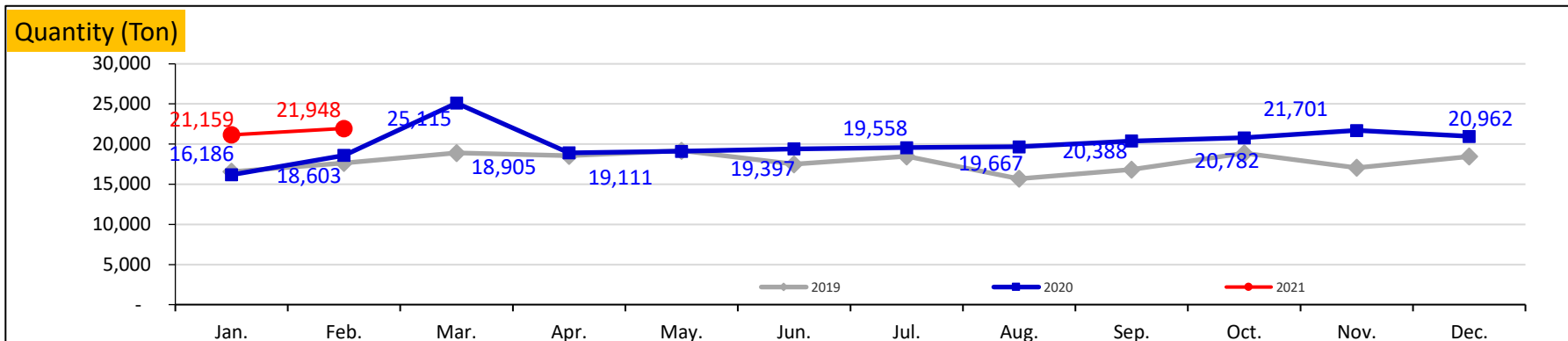



Update สถิติการส่งออก ประจำเดือนมีนาคม 2564

คาดว่าจะส่งให้สมาชิกประมาณปลายเดือนเมษายน 2564 ค่ะ

